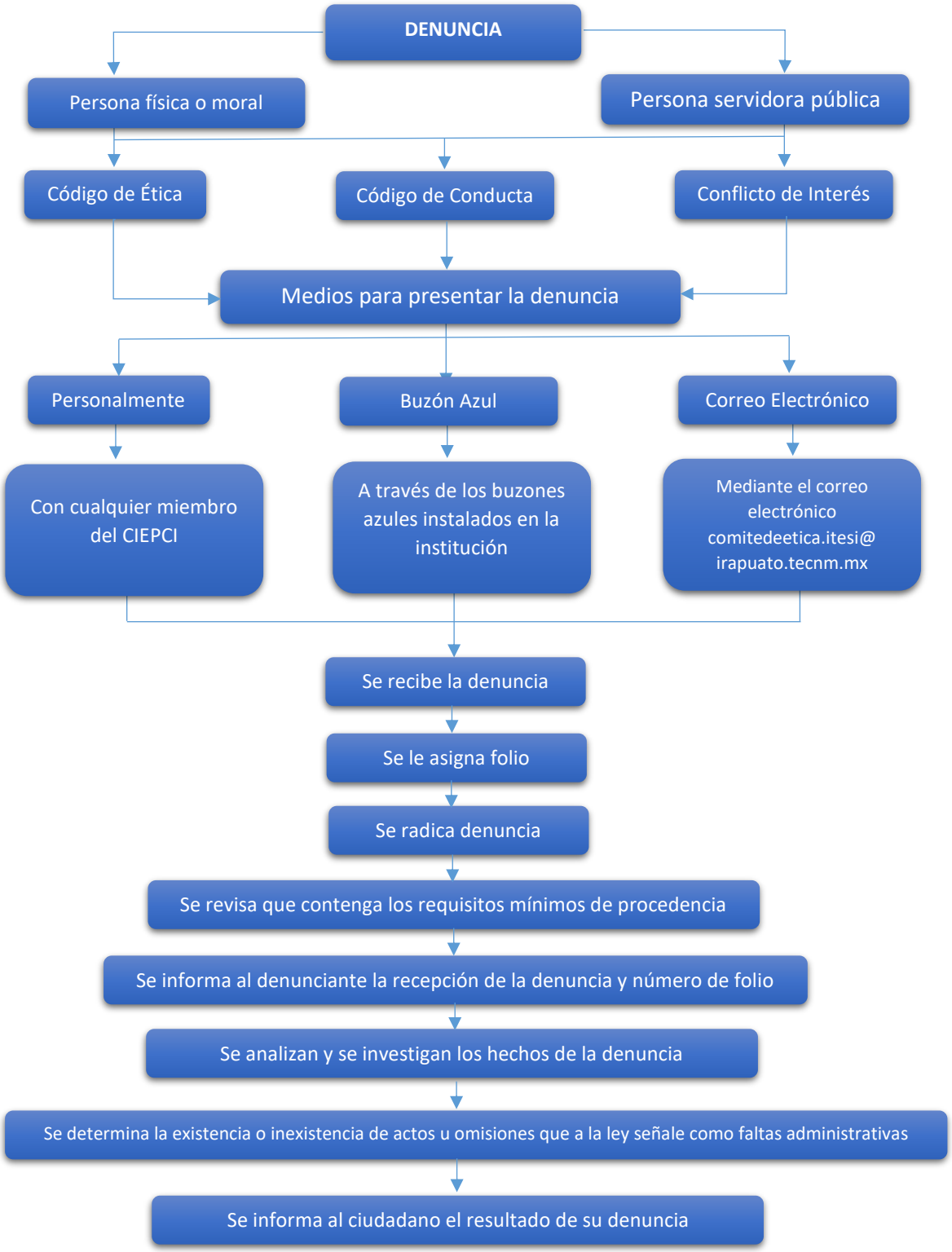Atención a denuncias por incumplimiento al Código de Ética, Código de Conducta y Conflictos de Interés